

**El Long Island Parent Center, Center for Community Inclusion; LIU es fundado por el Departamento de Educación del Estado de Nueva York**

**Center for Community Inclusion (CCI) de Long Island University (LIU) es la agencia anfitriona del Long Island Parent Center**

**Los Servicios Del LIPC son gratis y confidenciales.**

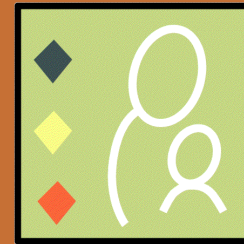

**LIPC**

LONG ISLAND PARENT CENTER

CENTER FOR COMMUNITY INCLUSION

**Long Island Parent Center  
Center for Community Inclusion  
Long Island University  
(516) 589-4562**

[www.liparentcenterliu.org](http://www.liparentcenterliu.org)

**Ofreciendo asistencia a los padres de niños con necesidades especiales que tienen necesidad de servicios de educación especial en los condados de Nassau y Suffolk.**

## Propósito

El propósito del LIPC es brindar ayuda a padres y profesionales y asegurar servicios que satisfacen las necesidades especiales, desde nacimiento hasta 21 años de edad, mediante:

- Proveyendo información sobre opciones de servicios disponibles y sistemas de servicios
- Fomentado la provisión de servicios de educación especial en el ambiente menos restrictivo (Least Restrictive Environment-LRE)
- Demostrando apoyo a las reformas iniciativas del Departamento de Educación del Estado de Nueva York (NYSED)
- Fomenta participación paternal como una manera de mejorar los resultados educacionales para sus niños

Asistencia para los padres, informándoles de recursos disponibles y esforzando su conocimiento por educación y entrenamiento

## TALLERES

LIPC provee talleres/entrenamiento para los padres y profesionales en inglés y español sobre muchos temas incluyendo, pero no limitado a:

- ¿ Que es Educación Especial y el Proceso? Y ¿Cómo Puedo Ayudar a Mi(s) niño (a)(s)?
- Cuida de niños y servicios disponibles
- Como ser Participante efectivo en las reuniones de IEP (el Programa de Educación Individualizada)
- Comunicación y resolución de problemas
- Colaboración entre Hogar y Escuela
- Sabiendo y entendiendo sus derechos como padres
- Participación Paternal: Trabajando conjuntamente para el éxito de su niño(a)
- Transición
  - \* Intervención Temprana Preescolar
  - \* Preescolar a edad de escuela
  - \* Planeamiento de transición para los jóvenes de 15 años de edad y mayor

Se presenta talleres en tiempos y locales convenientes para los padres.

Para planificar un taller, o para más información, llame LIPC al: (516)589-4562